MASS INTENTIONS
- INTENCJE MSZALNE

MONDAY 26
8:00 A.M. (E) - For dying people around the world
- Ha Pham

TUESDAY 27
8:00 A.M.(E) †† Joseph Thi &Joseph Chieu -Mau Pham

WEDNESDAY 28
8:00 A.M.(E) †† Phanxico Hai &Joseph Lam Pham
- Ha Pham
7:00 P.M. (P) †† Za dusze w czyśćcu cierpiące
- Żywy Różaniec

THURSDAY 29
8:00 A.M. (E) - For dying people around the world
- Ha Pham

FRIDAY 30
8:00 A.M.(E) †† Maria Xuyen& Phanxico Hai-Ha Pham

7:00 P.M.(P) - Za Polskę wierną Bogu, Krzyżowi i Ewangelii, wolną i odrodzoną moralnie

SATURDAY July 01
9:00 AM.(P) - O nowe powołania kapłańskie i zakonne

5:00 P.M.(E) - For the living & deceased Parishioners

SUNDAY 02 13-TH SUNDAY IN ORDINARY TIME
13-TA NIEDZIELA ZWYKŁA

8:30 A.M. (P) †† Agnieszka Świąder, Maria Kędzierska
- J. Magolon

10:00 A.M.(E) - For the living & deceased Parishioners

11:30 A.M.(P) †† Jadwiga,Stanisław Mioduszewski-Rodz

****

****

Lectors & Commentators-Lektorzy & Komentatorzy
5:00 P.M. V. Hennessey, S. Woodworth
8:30 A.M. B. Nega, K. Nega
10:00 A.M. M. Szybbo, M. Valiquette
11:30 A.M. I. Nowak, W. Karkuszewska

Ministers of Holy Communion-Szafarze Komunii św.
5:00 P.M. W. Krulicki
8:30 A.M. D. Grochot, J. Magolon
10:00 A.M M. Valiquette
11:30 A.M M. Cybulska, D. Kobyłka
****

PARISH OFFICE
During the summer time, **in July and August, the Parish Office will be open on Tuesdays and Thursdays** from 9:00A.M. to 12:00Noon and from 1:00P.M. to 5:00 P.M.

***

ST. VINCENT DE PAUL SOCIETY
During the vacation time the **St. Vincent de Paul Society** will have their collections on the 4th weekend in the month: June 24/25, July 22/23 and August 26/27.

Your financial and non-perishable food donations are greatly appreciated. God bless!

***

As every year we would like to express our appreciation to **Mr. Alexander Matuszyński** who is beautifying our church's garden all year round. He is volunteering his time to take care of our roses and other flowers around the church and the rectory. God bless You!

***

MISSIONARY COOPERRATIVE PLAN APPEAL
SATURDAY & SUNDAY, JULY 8/9, 2017
The Society for the Propagation of the Faith is established in every diocese to organize support for the missions. Each year, it appeals for funds on Mission Sunday. This year the Representative from Gumaca (Philippines) will speak at our parish about their particular work. We will have a special collection to support their work.

***

PARENTING TIP OF THE MONTH
Children thrive on routine and schedules, as do most adults. As summer approaches, it can be difficult to keep established timetables in check. Helping your children flourish in mind, body and spirit this summer is possible, but as parents you must take control. Keep track of the

nutritional value of the food and be sure they get the proper amount of sleep. Remember to celebrate God's beauty in nature, to say prayers at meals & before bed and to attend Mass as a family. Children's growth doesn't take a break during the summer months, so be vigilant and they will blossom.

****

DRODZY PARAFIANIE!

Wkrótce rozpocznie się okres urlopów. Wielu z nas uda się na wypoczynek w różne strony. Jak wiemy w okresie wakacyjnym mniejsza liczba wiernych uczestniczy w sprawowanej Liturgii. Składane ofiary w tym czasie są niższe. Pomimo okresu letniego kościół musi nadal funkcjonować i opłacać bieżące rachunki. Prosimy parafian, aby nadal pamiętali o finansowym wsparciu kościoła, czy to przed wyjazdem, czy po powrocie z urlopu. Udającym się na wakacje życzymy zasłużonego wypoczynku i mile spędzonego czasu.

***

BIURO PARAFIALNE

W okresie wakacyjnym, **przez miesiąc lipiec i sierpień, Biuro Parafialne będzie czynne we wtorki i czwartki** od godz. 9:00 do 12:00 i od 1:00 do 5:00 po południu.

***

PIĄTEK, 30 Czerwiec

* Adoracja Najśw. Sakramentu o godz. 6:00 wiecz.
* Różaniec w int. powołań o godz. 6:00 wieczorem.
* Spowiedź św. o godz. 6:30 wieczorem.
* Msza św. o godz. 7:00 wieczorem.

***

Serdeczne podziękowanie składamy Zespołowi "Arka" za piękną muzykę i śpiew podczas Liturgii niedzielnej. Na wakacje życzymy całemu Zespołowi wiele słonecznych dni, zasłużonego wypoczynku oraz nabrania nowych sił fizycznych jak i duchowych, aby z nowym zapałem powrócić po wakacjach. Serdeczne Bóg zapłać wszystkim członkom Zespołu.

***

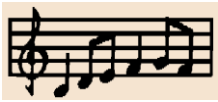

Serdecznie podziękowanie składamy **Chórowi Parafialnemu św. Cecylii oraz Scholi Dziecięcej** za upiększanie Liturgii w niedzielę i święta. Dziękujemy im za wkład pracy włożony w ciągu roku. Życzymy Chórowi udanych wakacji i odpoczynku fizycznego i duchowego, aby z nowymi siłami mogli wznowić pracę śpiewaczą we wrześniu.

***

Jak każdego roku tak i w tym serdecznie dziękujemy panu **Alexandrowi Matuszyńskiemu** za jego pracę w ogródkach przykościelnych. Pan Alexander pracuje jako woluntariusz przez cały rok i dba o to, aby nasze kwiaty były piękne i zadbane. Bóg zapłać!

***

NOWENNA DO MBN POMOCY połączona z Mszą św. w **ŚRODĘ** o godz. 7:00 wieczorem. W czasie Nowenny poświęcenie dewocjonalii. Spowiedź św. 6:30-7:00 wiecz.

***

PIELGRZYMKA DO MIDLAND:

Arcybractwo Matek Chrześcijańskich organizuje pielgrzymkę do Midland. Wyjazd 13 sierpnia o godz. 7:00 rano, powrót 8:00 wieczorem. Koszt $33.00. Zapisy u pani Krystyny Zderskiej: 519-747-1624 lub pani Miry Kobyłka: 519-749-9139.

***

Serdeczne wyrazy współczucia składamy Rodzinie i Przyjaciołom

Śp. WIESŁAWA ŻELAZNEGO

Niech odpoczywa w pokoju wiecznym

****

BINGO! Charities Bingo Place, 501 Krug St., Kitchener, Every Monday at 6:45 pm.